

P.A.T.I.Z.O. Valea Prahovei Rețeaua de drumuri publice

Pe rețeaua de drumuri din Zona Valea Prahovei există o serie de zone cu risc pentru circulație, astfel:

- × zone cu pante și curbe periculoase;
- × sectoare de drumuri cu risc de înghețare;
- × zone cu ceață frecventă.

Semnalezarea rutieră se consideră bună pe rețeaua de drumuri naționale, satisfăcătoare pe rețeaua de drumuri județene și **insuficientă pe drumurile comunale.**

Cauze ale stării tehnice actuale a drumurilor publice din sistemul urban Sinaia-Bușteni-Azuga- Predeal-Râșnov-Brașov:

- × neconsiderarea investițiilor ca fiind o prioritate;
- × neconcordanța dintre creșterea valorilor de trafic și fonduri alocate.

P.A.T.J. Prahova Zonificarea funcțional-spațială propunerii

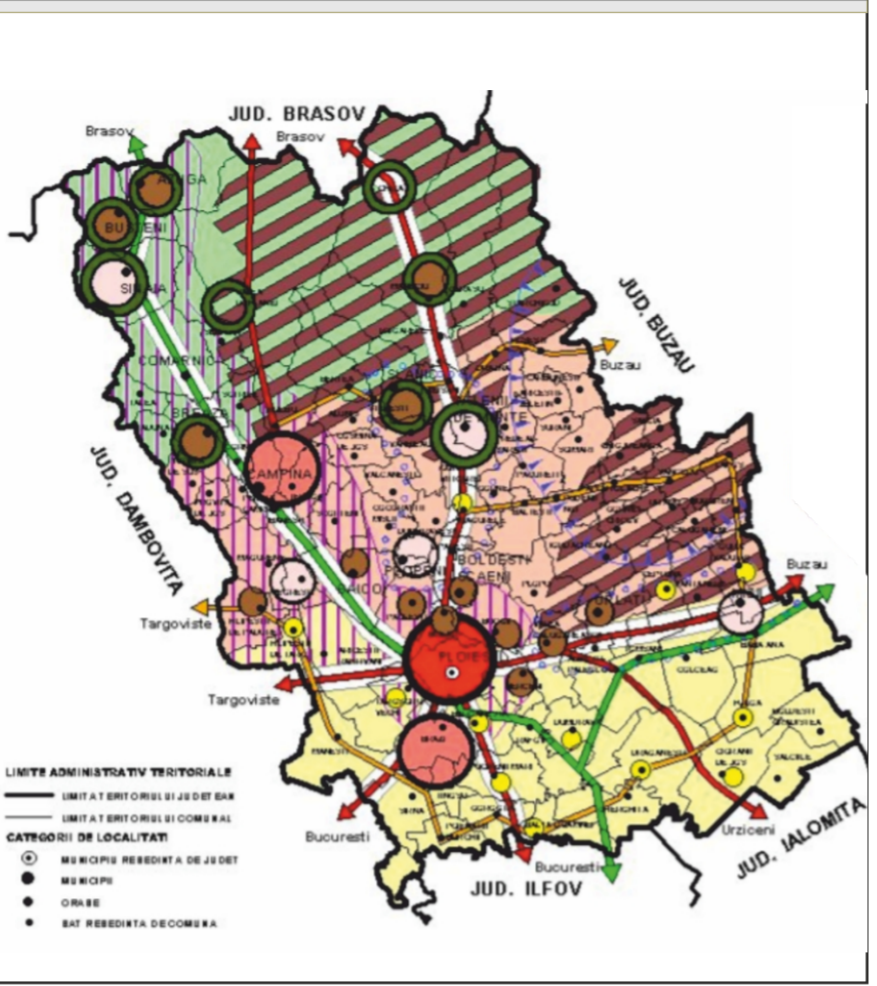

P.A.T.J. Prahova Resursele economice potențiale de dezvoltare propunerii

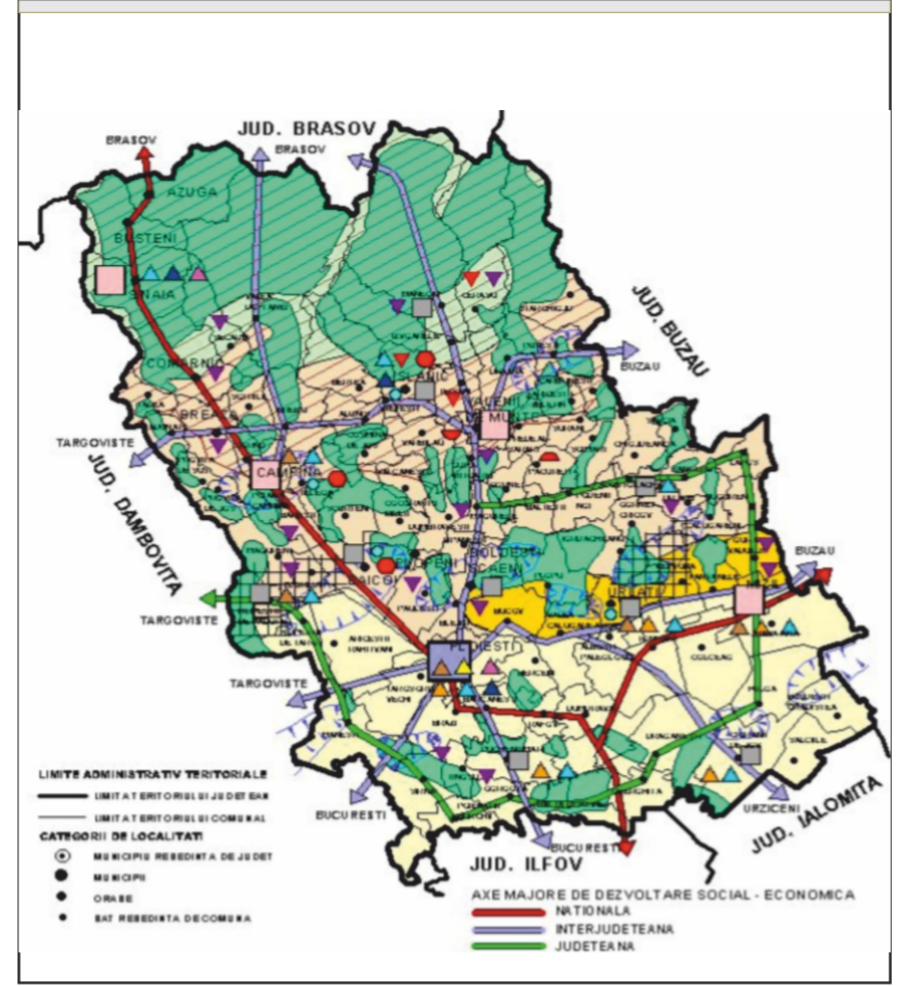

REAMBULARE TOPOGRAFICĂ Extras - Unitatea teritorială administrativă a orașului Azuga

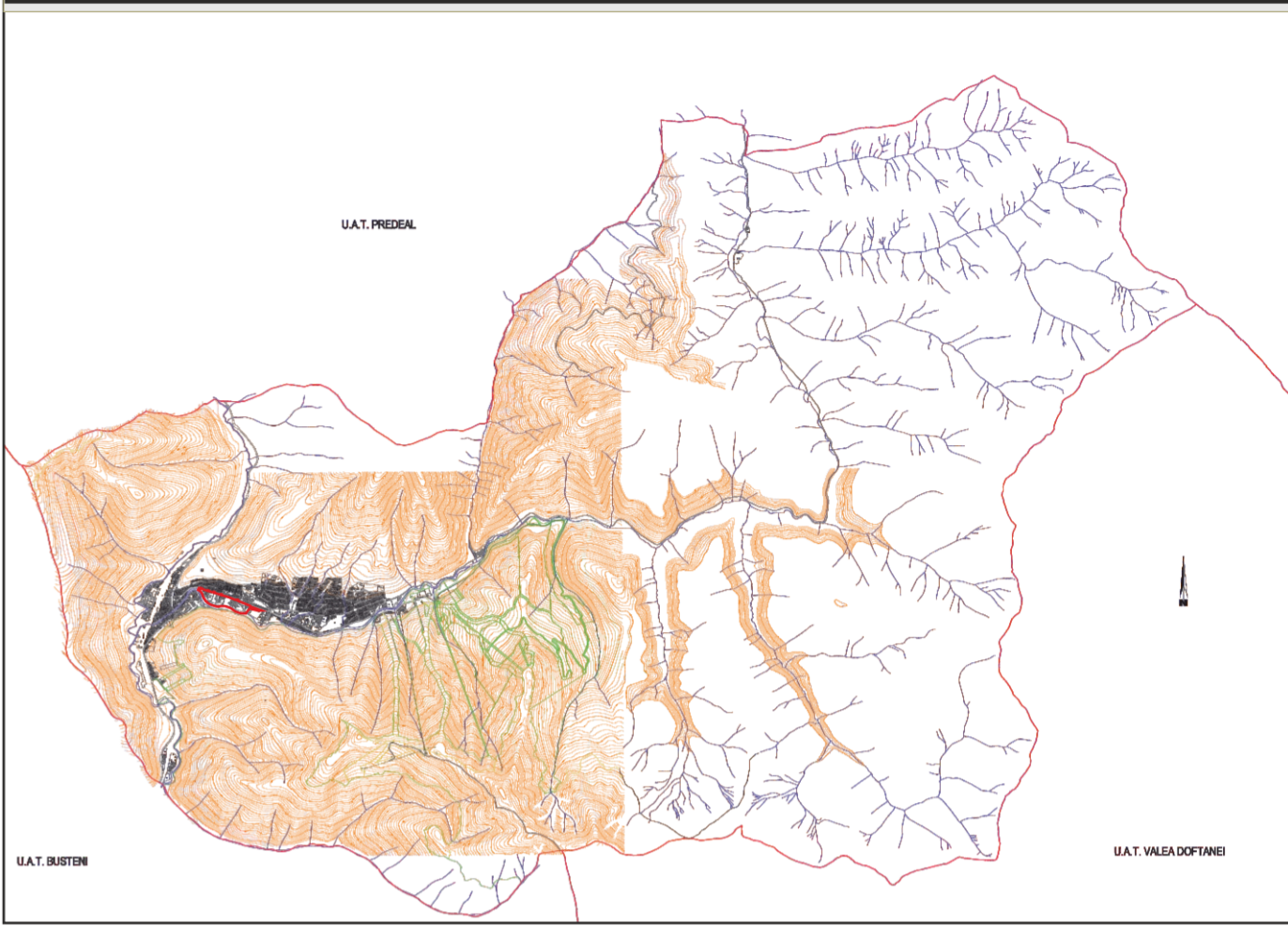

Nr. crt	Tip drum	Lungimea totală (km)	Procent (%)
1.	Drumuri naționale	152,264	62,26
2.	Drumuri județene	41,183	16,84
3.	Drumuri comunale	51,133	20,90
4.	Total drumuri publice	244,580	100,00

P.A.T.J. Prahova Populația estimată

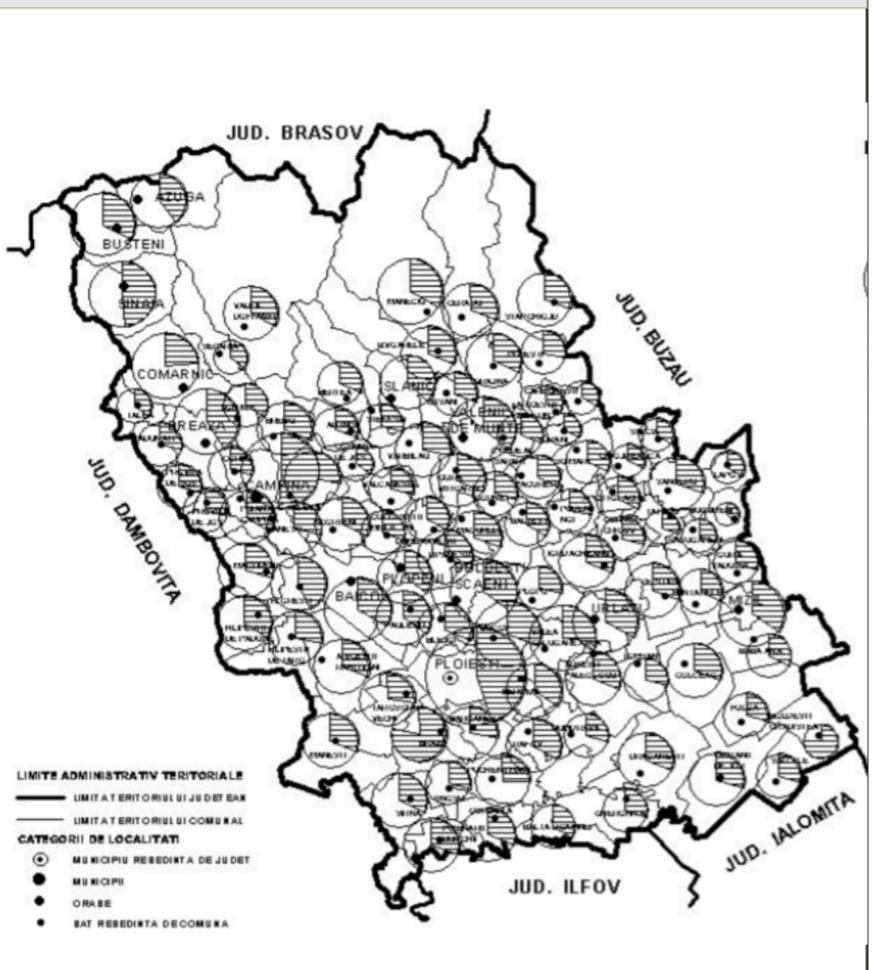

P.A.T.J. Prahova Zone construite protejate



REAMBULARE TOPOGRAFICĂ Extras - Intravilanul orașului Azuga

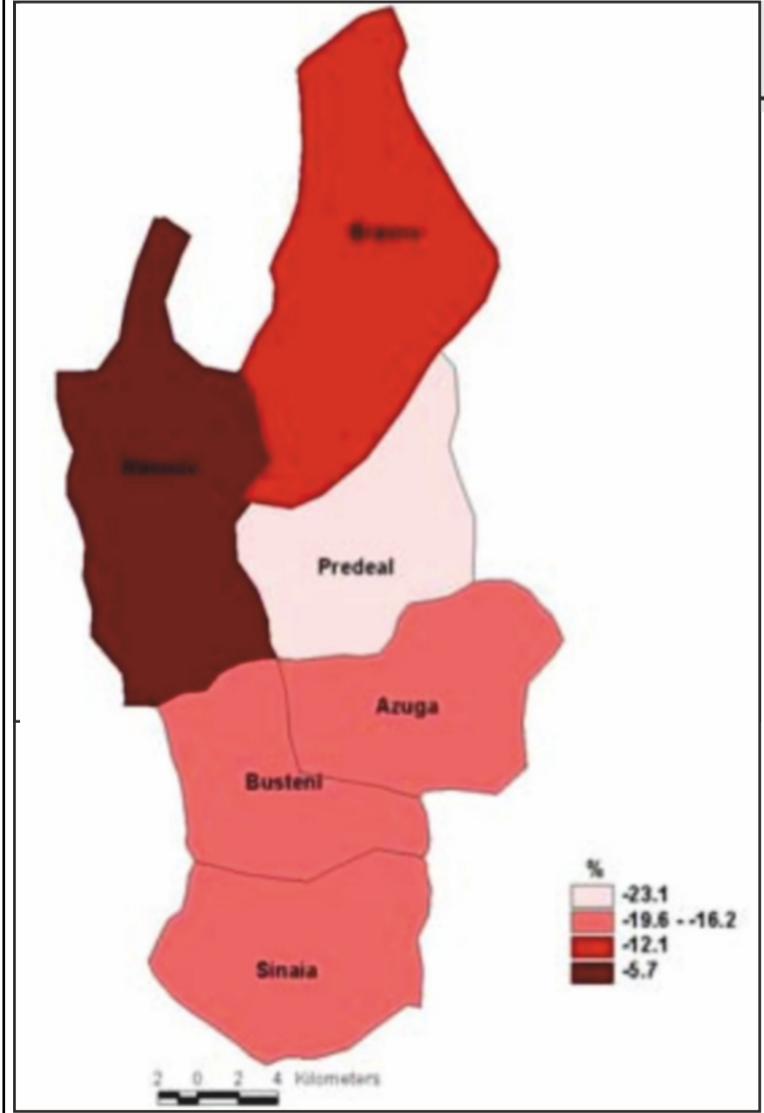
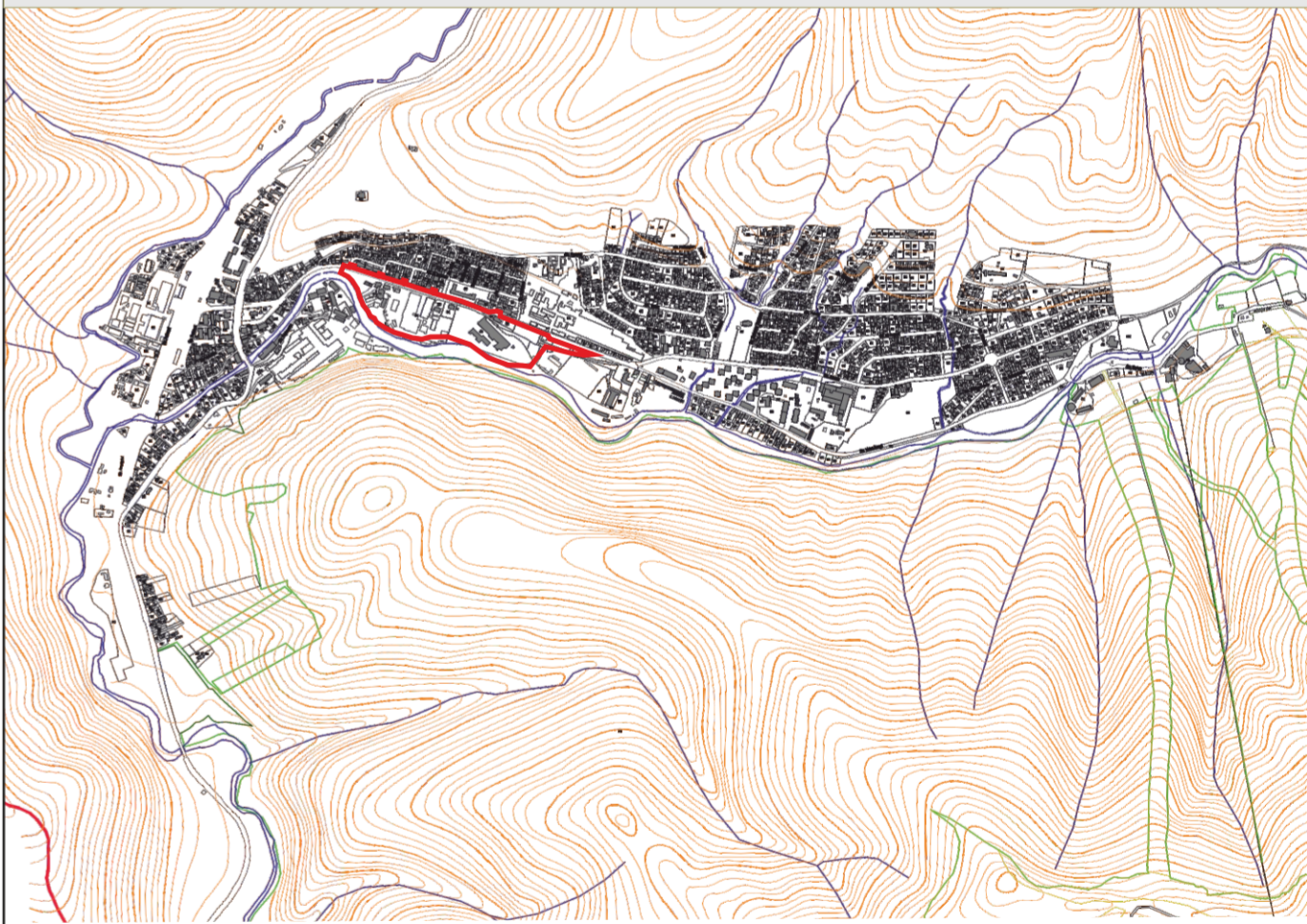

P.A.T.I.Z.O. Valea Prahovei Evoluția demografică

Ultimii ani au marcat o atenuare a procesului demografic negativ, datorită creșterii economice și a îmbunătățirii considerabile a nivelului de trai și a protecției sociale, scăderea fiind din nou mai redusă în orașele din județul Prahova. Analiza evoluției demografice în profil teritorial evidențiază conturarea unor areale ușor diferențiate de evoluția demografică, însă evoluția generală a populației pe UAT-uri reflectă tendințele demografice ale populației întregii regiuni - scăderea generalizată, mai puțin a unui sinfur areal urban - Râșnov. Reducerea de populație în cazul orașului Azuga a pornit de la restructurările economice (industriale) pe motive de relocare sau de rentabilitate economică.

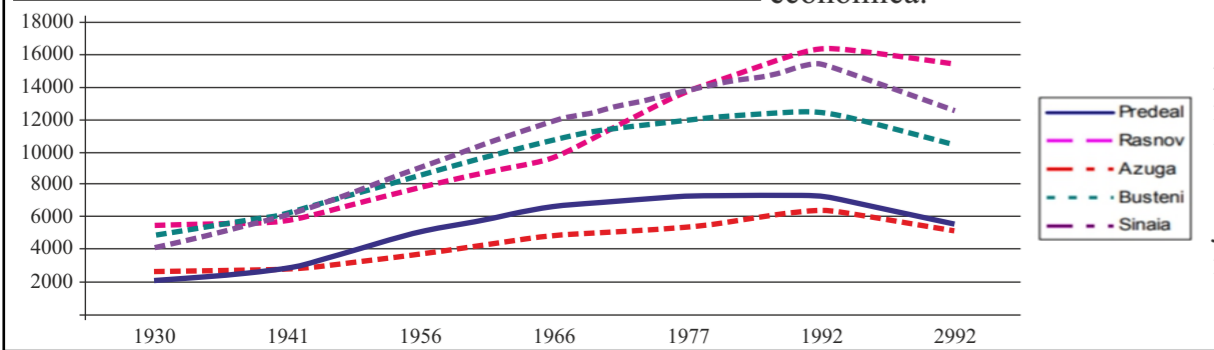

Amenajarea teritoriului județean asigură armonizarea principalelor domenii de activitate cu incidență asupra utilizării resurselor naturale și umane, având ca scop dezvoltarea durabilă a teritoriului și localităților. realizarea acestui deziderat presupune adoptarea unei strategii globale direcționate spre stoparea declinului economic și demografic și relansarea economică a județului.

Principalul obiectiv în evoluția structurilor economice este legat în esență de stoparea unor dezechilibre spațiale care au apărut și se agravează în dezvoltarea acestei zone. În acest sens, se conturează următoarele subzone care necesită măsuri specifice pentru punerea în valoare a potențialului de care dispune și realizarea unei dezvoltări echilibrate - zona cu profil dominant turistic și agrosilvic precum și unele activități industriale în stațiunile de pe Valea Prahovei, cuprinde jumătatea de nord a județului - necesită programe diferențiate pentru valorificarea resurselor naturale:

- × **subzona Azuga-Comarnic**, cu resurse turistice intens valorificate pentru care obiectivul principal îl constituie eficientizarea valorificării structurilor existente, modernizarea structurii capacităților de cazare, alimentație publică, servicii și sporturi de iarnă, dezvoltarea structurilor în raport cu capacitatea de suport a resurselor etc..

Strategiile evoluției populației, a resurselor de muncă și a populației ocupate au în vedere stoparea declinului demografic și a procesului de degradare și dezvoltarea pieței muncii în vederea realizării treptate a unei structuri ocupaționale apropiată de cea din țările cu economie de piață dezvoltată.

În cadrul zonelor protejate se remarcă existența unor perisaje, părți de teritoriu al căror caracter este rezultatul acțiunii și interacțiunii factorilor naturali și antropici. Zonele construite protejate sunt reprezentate de bunuri aflate într-o relație funcțional-estetică cu vecinătățile, iar asigurarea protecției presupune reglementarea activităților umane pentru asigurarea unui echilibru între elementele existente și cele adăugate.

VERIFICATOR/EXPERT	NUME	SEMNATURA	CERINTA	REFERAT/EXPERTIZA NR./DATA
	DOBRESCU LAURA ANDREEA B.I.A. CUI RO29253940/2011			
SPECIFICATIE	NUME	SEMNATURA	SCARA:	TITLU PROIECT: INCADRARE IN TERITORIUL P.A.T.I.Z.O. VALEA PRAHOVEI PATJ PRAHOVA
SEF PROIECT	urb. Maria Ivașcu			BENEFICIAR: PRIMĂRIA ORAȘULUI AZUGA
PROIECTAT SI DESENAT	urb. Marius Alexandru Ilie		DATA: 2022	PROIECT NR. 1518 FAZA P.U.Z. PLANSĂ NR. 1-2