



Orange Romania Communications S.A.
Calea Victoriei, nr. 35
Sector 1, București, România
Cod: 010061
www.orange.ro

Data: 31.01.2023

Nr. inregistrare: 100/05/02/02/01/03/B/PH/0216

Catre: **CONSILIUL JUDETEAN PRAHOVA**

Adresa : JUDET PRAHOVA

AVIZ P.U.Z. - CONDITIONAT

”PLAN URBANISTIC ZONAL-ACCES RUTIER COMPLEMENTAR DESCARCARE A3 AZUGA-BUSTENI”, IN JUDETUL PRAHOVA, ORAS BUSTENI, NC26242, NC26832, NC27112, NC24157, NC24853, NC25971, NC25972, NC25973, NC20844, NC22603, NC22653, NC23099, NC23368, NC24170, NC25830, NC25836, NC25837, NC26982, NC26250, NC26251, NC26252, NC26415, NC26585, NC26660, NC26795, NC26983, NC27077, NC27296, NC27306, NC27513, NC20091, NC20103, NC20202, NC20256, NC20261, NC20568, NC20657, NC21185, NC1899, NC21495, NC21616, NC22100, NC22137, NC22216, NC22245, NC22281, NC22302, NC22457, NC22534, NC22535, NC22536, NC22609, NC22661, NC22688, NC22942, NC23495, NC23587, NC23608, NC2391, NC23801, NC24250, NC24364, NC24516, NC24816, NC25296, NC25394, NC25402, NC25499, NC2285, STR.DRUMUL GARI, DNI, RAUL URLATOAREA, RAUL PRAHOVA, STR.SPLAIUL ZAMOREI, STR.MIHAI SADOVEANU, STR.PRUNDULUI, STR.ZAMOREI, STR.GEORGE COSBUC, ORAS AZUGA, NC20975, NC20979, NC21484, NC22308, NC22059 (CALE FERATA BUCURESTI-BRASOV), NC22369, NC22528, NC20236, NC20257, NC20299, NC20396, NC20774, NC21021, NC21370, NC21947, NC732, NC22415, NC22420, NC22528, RAUL PRAHOVA, DNI, STR.PRAHOVEI, RAUL AZUGA.

Urmare adresei dvs. vă restituim planul de situație anexat pe care au fost figurate instalațiile de telecomunicații existente în zona, făcându-vă cunoscute următoarele:

În zona de interes, ORANGE ROMANIA COMMUNICATIONS S.A. are amplasate instalații subterane în canalizații și sapatura/instalații aeriene amplasate pe stalpi EE și Tc și pe clădire/echipamente de telecomunicații.

Viitoarele lucrări vor fi proiectate astfel încât să nu afecteze instalațiile de telecomunicații.

Pentru aceasta, cu cel puțin 30 de zile înainte de începerea lucrărilor, beneficiarul/constructorul va solicita acordarea de asistență tehnică la telefon: 0244574001/ 0760246632/ 0244240112/ 0762215659/ 0761115305.

Prezentul aviz nu este valabil pentru obținerea autorizației de construire.

Pentru obținerea avizului tehnic Orange Romania Communications S.A., veți reveni cu o nouă cerere însoțită de planurile de situație, (scara :1/500) pe care vor fi marcate cu exactitate viitoarele obiective și copie după prezentul aviz de principiu.

Se interzice folosirea informațiilor referitoare la instalațiile telefonice din prezentul aviz, în alte scopuri decât cele pentru care au fost furnizate, cât și transmiterea lor unor terți.

Responsabil eliberare Avize Tehnice,
Melania Olariu



Orange Romania Communications S.A.
J40/8926/1997
Cod Unic de Înregistrare: 427320
Capital social subscris și vărsat : 318.464.490 Lei

Confidentiality

The information contained in these documents may be privileged and confidential and is intended for the exclusive use of the address designated above. If you are not the addressee, any disclosure, reproduction, distribution, or other dissemination or use of this communication is strictly prohibited. If you have received this transmission in error please contact us immediately by telephone so that we can arrange for its return.

This document is Orange Romania Communications property and cannot be reproduced without permission
Orange Group Restricted

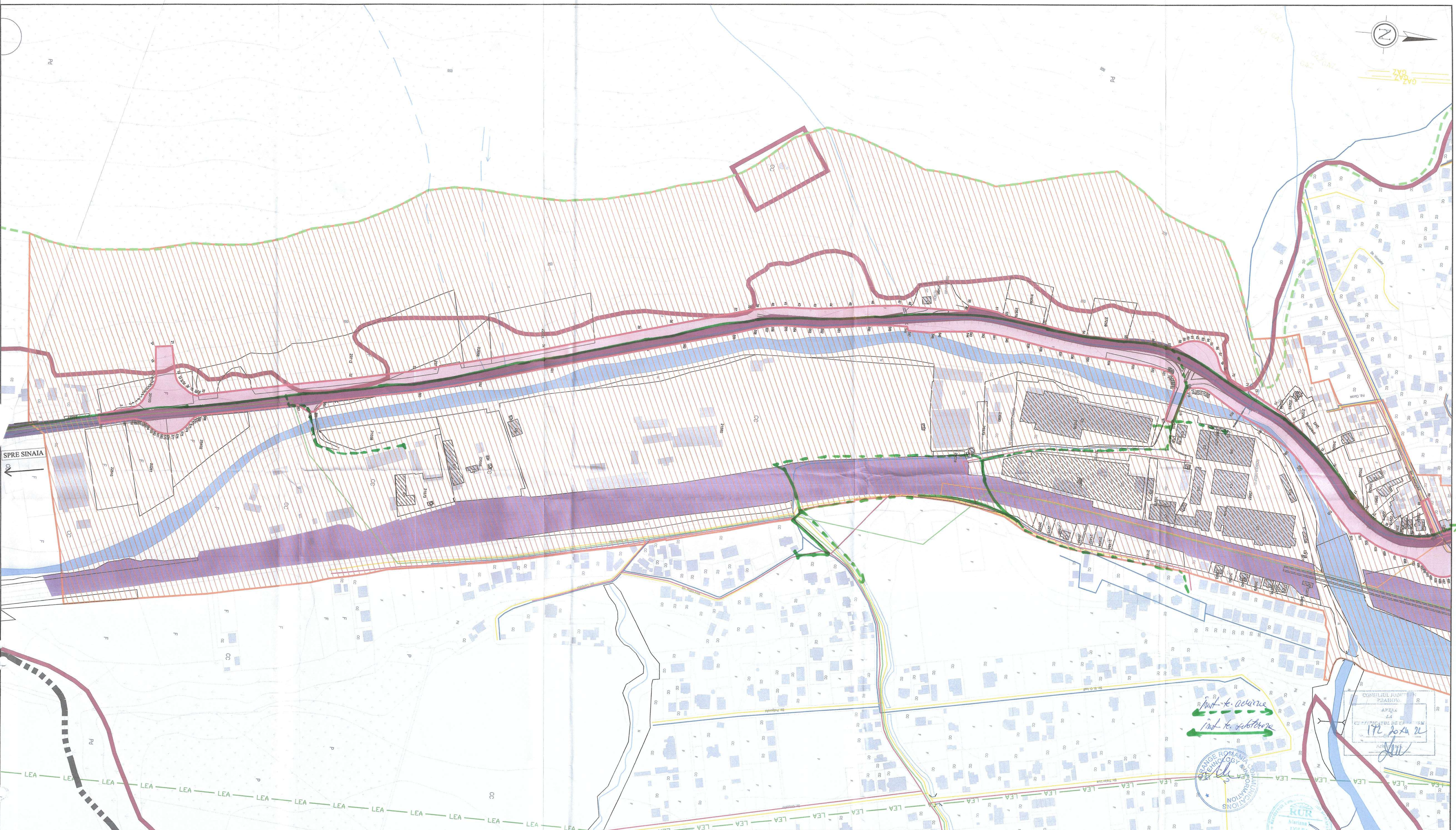
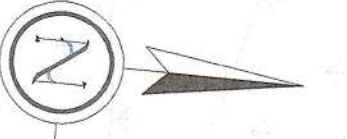

SPRE SINAI

data planșii: 25.11.2022

Bilant suprafete P.U.Z.
 Suprafata zona generatoare P.U.Z.
 Oras Busteni
 150.094,26 mp (~15 ha)
 Suprafata zona studiata P.U.Z.
 2.318.449,42 mp (~232 ha)

Legenda :

- LIMITE**
- Limita UAT
 - Limita Intravilan
 - Limita zona generatoare P.U.Z.
 - Limita zona studiata P.U.Z.
 - Limite imobile cu geometrie inscisa in baza de date E-TERRA
 - Limita Parc Natural Bucegi
 - Limita Sit Natura 2000
- ZONIFICARE**
- Ape/Rauri
- CIRCULATI**
- Drum National 1 (DN1)
 - Cate ferata si terenul aferent
- RETELE**
- Linie Electrica Aeriana (10kw)
 - LEA 110KW
 - Retea de apa
 - Retea de canalizare
 - Retea de gaz
 - Retea telefonie

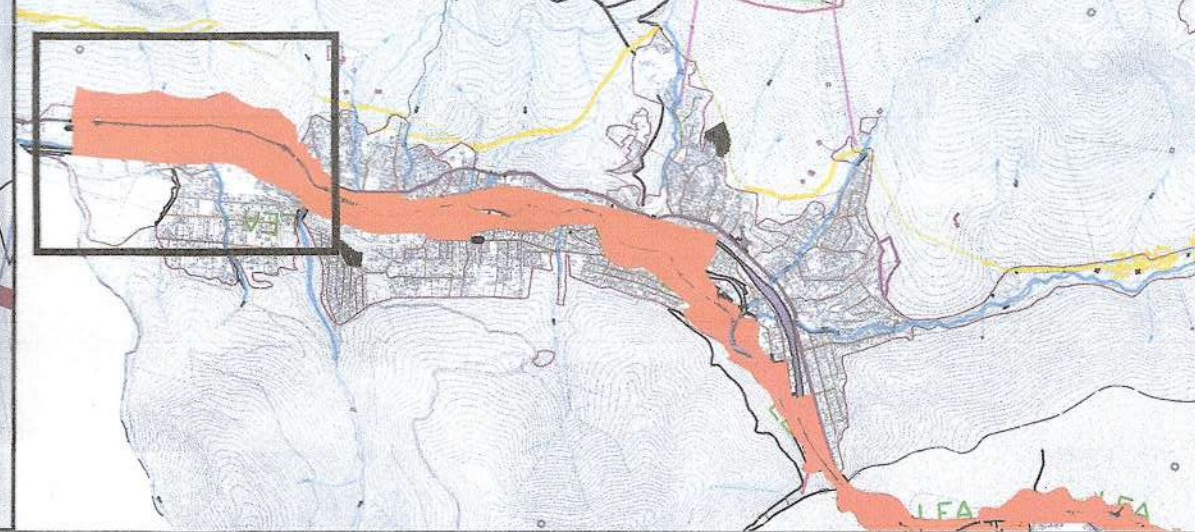

Int. h. actiune
 Int. h. substitutie



Index	Data	Observatii
A		

PROIECTANT :
BT FARCH RD COMPANY
ARHITECTI SI CONSULTANTI
 BUCURESTI, ROMANIA
 WWW.BTFARCH.COM

Beneficiar :
U.A.T. Județul Prahova

Titlu proiect :
P.U.Z. ACCES RUTIER COMPLEMENTAR DESERVICARE A3 AZUGA - BUSTENI

Faza Proiect :
C.U.

Numar Proiect :
786/2022

Self Proiect / Urb. Mariana Ungles
 Desenat / Arh. Traian-Andrei Mihaleache

Scara: 1:2000
 Data: 11.2022
PLAN DE SITUATIE
 Nr 1/6

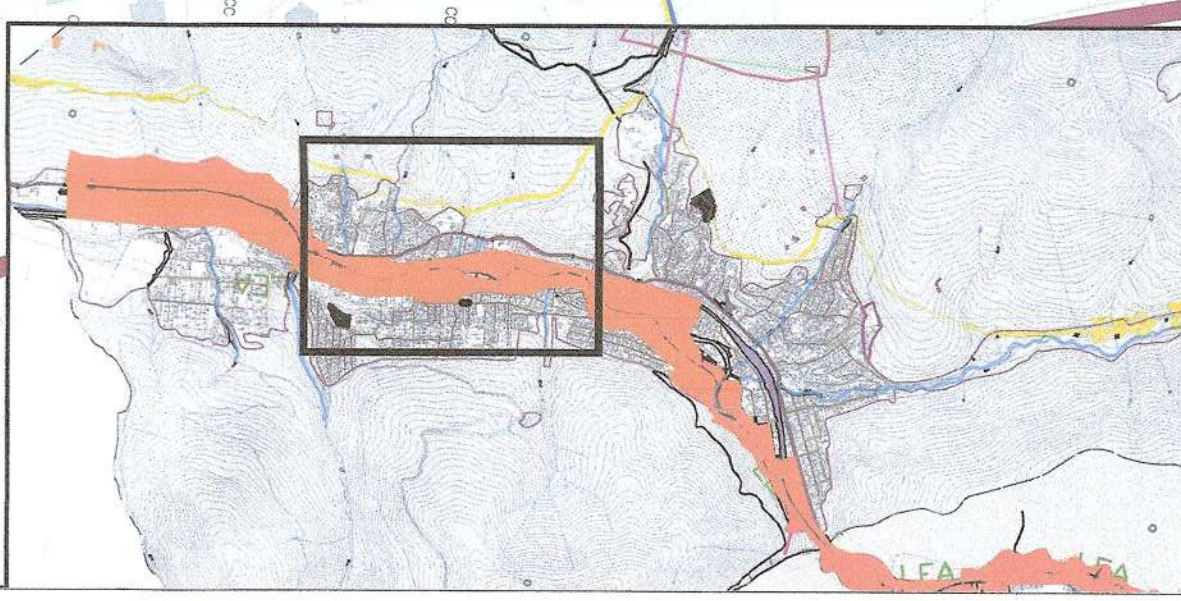
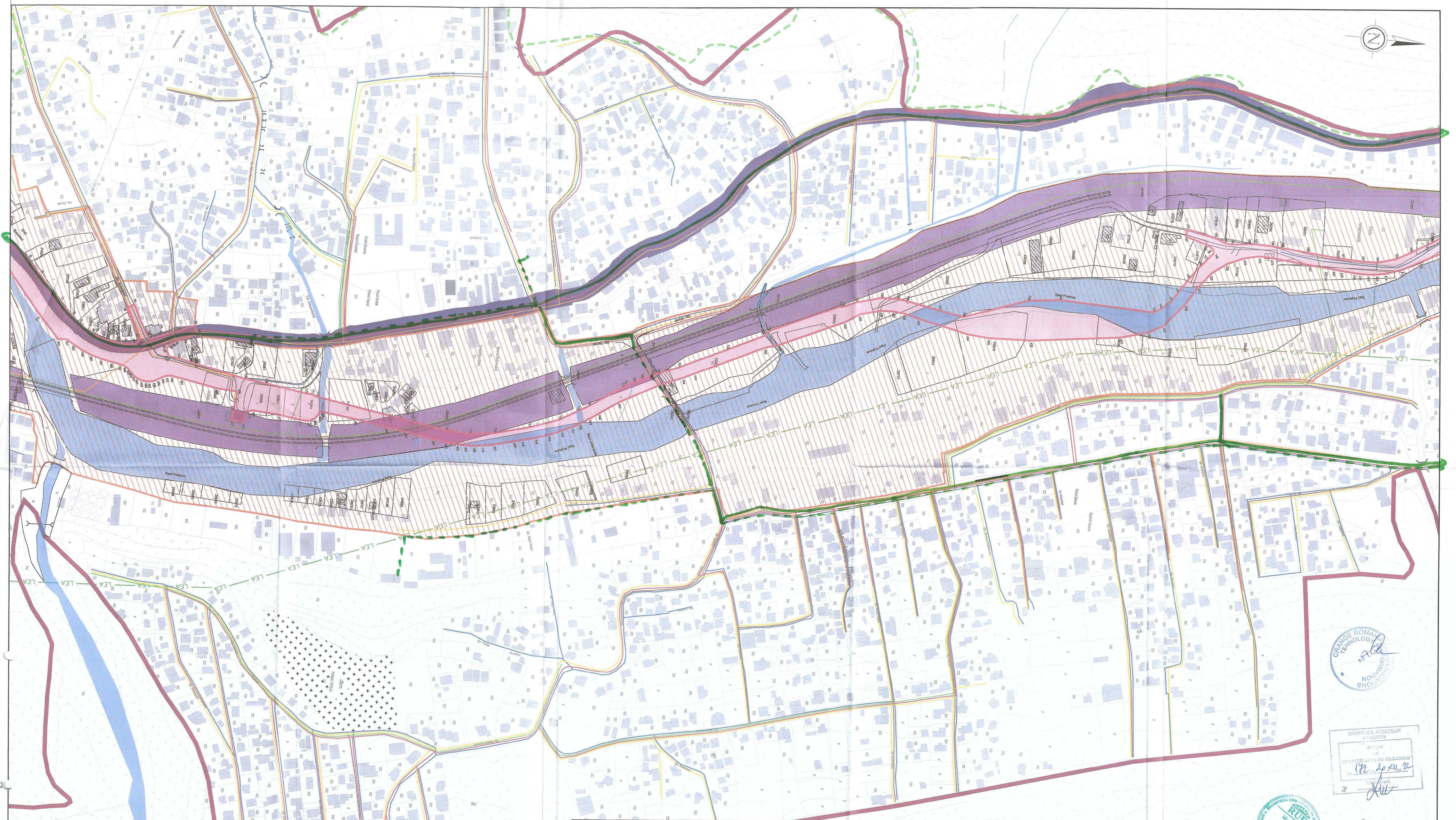
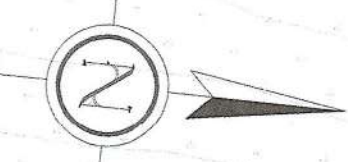

Bilanț suprafețe P.U.Z.
 Suprafața zona generatoare P.U.Z. Oras Buzăreni
 150.094,26 mp (~15 ha)
 Suprafața zona studiată P.U.Z.
 2.318.449,42 mp (~232 ha)

Legenda :

- LIMITE**
- Limita UAT
 - Limita Intravilan
 - Limita zona generatoare P.U.Z.
 - Limita zona studiată P.U.Z.
 - Limite imobile cu geometrie înscrisă în baza de date E-TERRA
 - Limita Parc Natural Bucugi
 - Limita Sit Natura 2000
- ZONIFICARE**
- Ape/Rauri
- CIRCULAȚII**
- Drum National 1 (DN1)
 - Cale ferată și terenul aferent
- REȚELE**
- Linie Electrică Aeriană (10kw)
 - LEA 110KW
 - Rețea de apă
 - Rețea de canalizare
 - Rețea de gaz
 - Rețea telefonie

Index	Data	Observatii
A		

data planșii: 25.11.2022

PROIECTANT
 BT FARCH RO COMPANY
 ARHITECTI ȘI CONSULTANȚI
 SAU SAU - BUCUREȘTI - BUCUREȘTI
 WWW.BTFARCH.COM

BENEFICIAR
 U.A.T. Județul Prahova

NUMAR PROIECT
 766/2022

FAZA PROIECT
 C.U.

NUMAR PLANȘA
 PS 2/6

PROIECT
 Sef Proiect: Lrb. Mariana Ujias
 Proiectat/ Desenat: Arh. Cristian Ghilău
 Arh. Traian-Andrei Mihalache

SCALA
 1:2000

DATA
 11.2022

PROIECT
 P.U.Z. ACCES RUTIER COMPLEMENTAR
 DESCARCARE AS AZUGA - BUȘTENI
 PLAN DE SITUAȚIE

STAMPURI
 ORANGE ROMANIA TECHNOLOGY
 CONSILIUL JUDEȚEAN PRAHOVA
 CERTIFICAT DE ÎNSUȘIRE
 12.10.2022

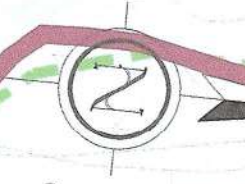
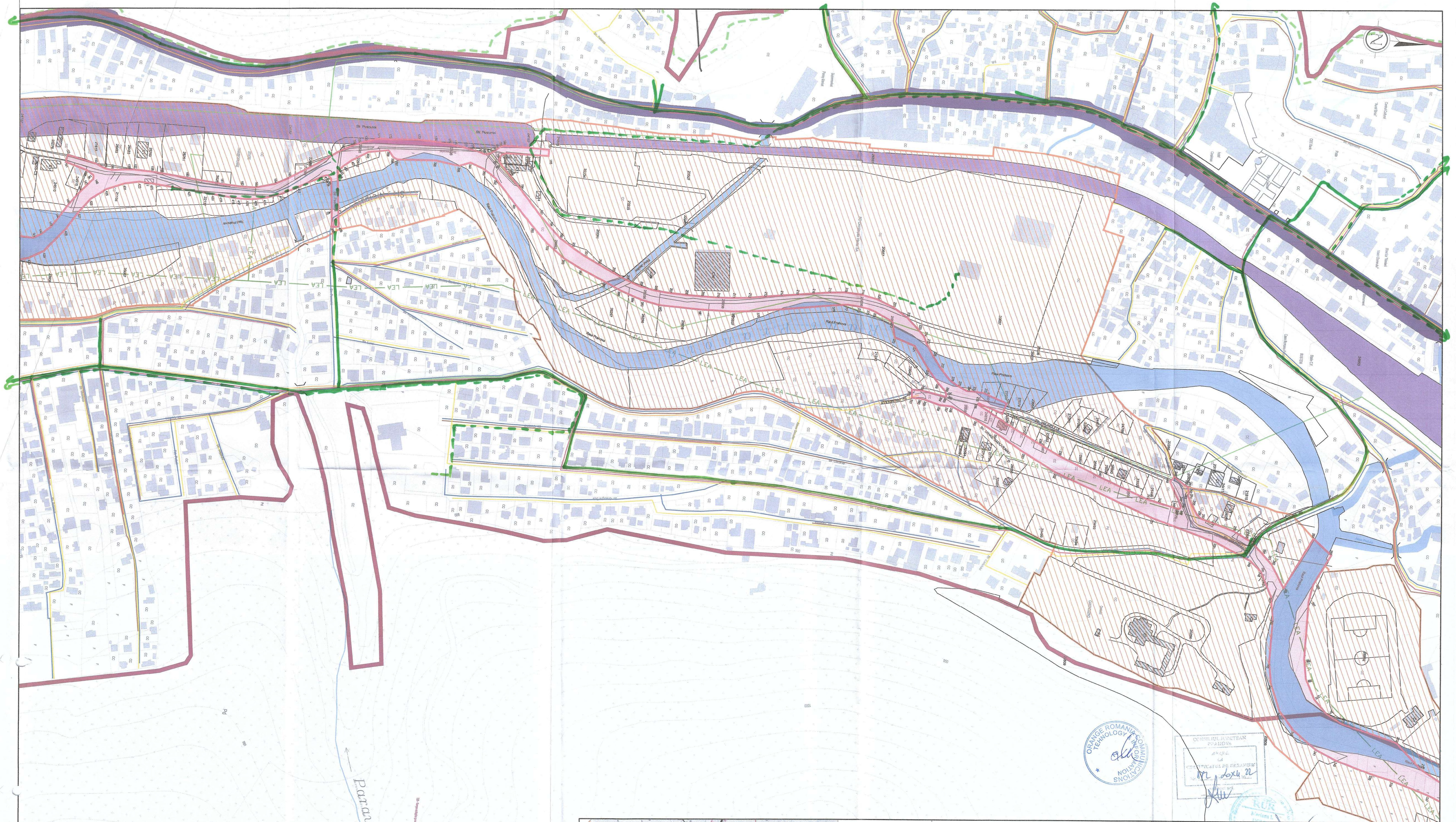

Paraul Maturarului

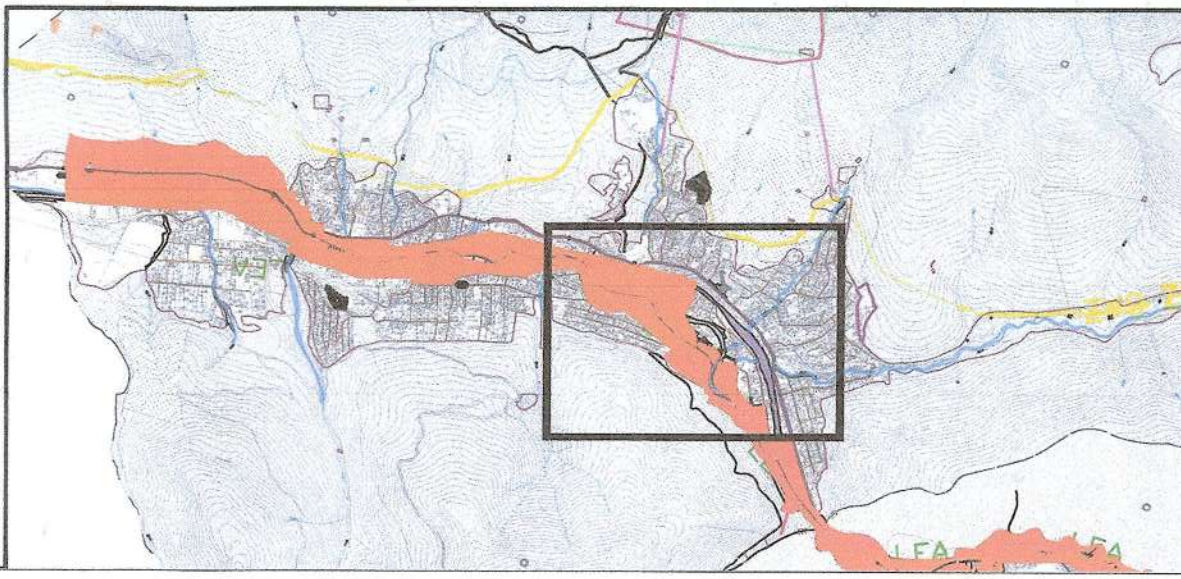

Bilant suprafete P.U.Z.
 Suprafata zona generatoare P.U.Z. Oras Busteni
 150.094,26 mp (~15 ha)
 Suprafata zona studiata P.U.Z.
 2.318.449,42 mp (~232 ha)

Legenda :

- | | |
|---|---|
| <p>LIMITE</p> <ul style="list-style-type: none"> Limita UAT Limita intravilan Limita zona generatoare P.U.Z. Limita zona studiata P.U.Z. Limite imobile cu geometrie inscrisa in baza de date E-TERRA Limita Parc Natural Bucureji Limita Sit Natura 2000 <p>ZONIFICARE</p> <ul style="list-style-type: none"> Ape/Rauri | <p>CIRCULATII</p> <ul style="list-style-type: none"> Drum National 1 (DN1) Cale ferata si terenul aferent <p>RETELE</p> <ul style="list-style-type: none"> Linie Electrica Aeriana (10kw) LEA 110KW Retea de apa Retea de canalizare Retea de gaz Retea telefonie |
|---|---|



<p>Index</p> <table border="1"> <thead> <tr> <th>A</th> <th>Data</th> <th>Observatii</th> </tr> </thead> <tbody> <tr> <td> </td> <td> </td> <td> </td> </tr> <tr> <td> </td> <td> </td> <td> </td> </tr> </tbody> </table>		A	Data	Observatii							<p>data planului: 25.11.2022</p>	
A	Data	Observatii										
<p>PROIECTANT:</p> <p>BT FARCH RO COMPANY ARHITECTURA ASISTANTA CIVIL AND MECHANICAL ENGINEERING WWW.BTFARCH.COM</p>		<p>Beneficiar:</p> <p>U.A.T. Județul Prahova</p>										
<p>Titlu proiect:</p> <p>P.U.Z. ACCES RUTIER COMPLEMENTAR DESCARCARE AS AZUGA - BUSTENI</p>		<p>Numar Proiect: 786/2022</p>										
<p>Scara: 1:2000</p>		<p>Faza Proiect: C.U.</p>										
<p>Data: 11.2022</p>		<p>Numar Planșă: PS 3/8</p>										
<p>Șef Proiect: Urb. Mariana Uglea</p>		<p>Titlu planșă: PLAN DE SITUATIE</p>										
<p>Proiectant/Desenat: Arh. Cristian Chitju</p>		<p> </p>										
<p> </p>		<p> </p>										

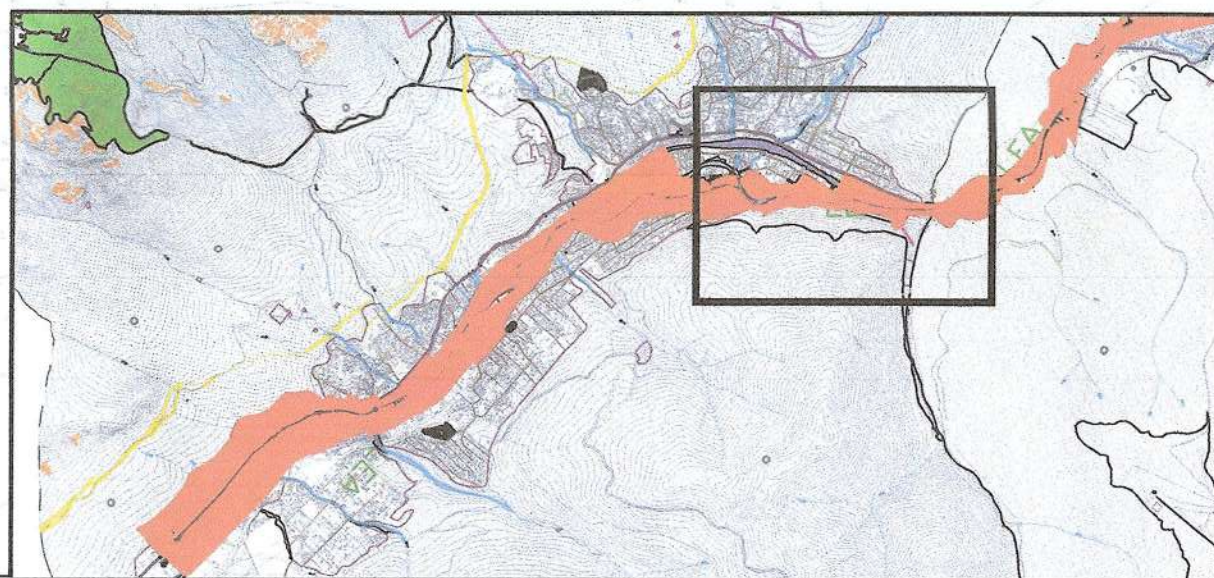
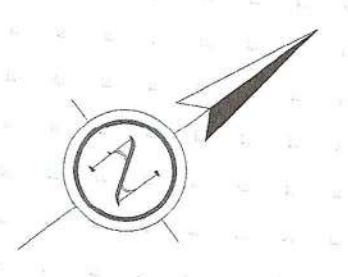
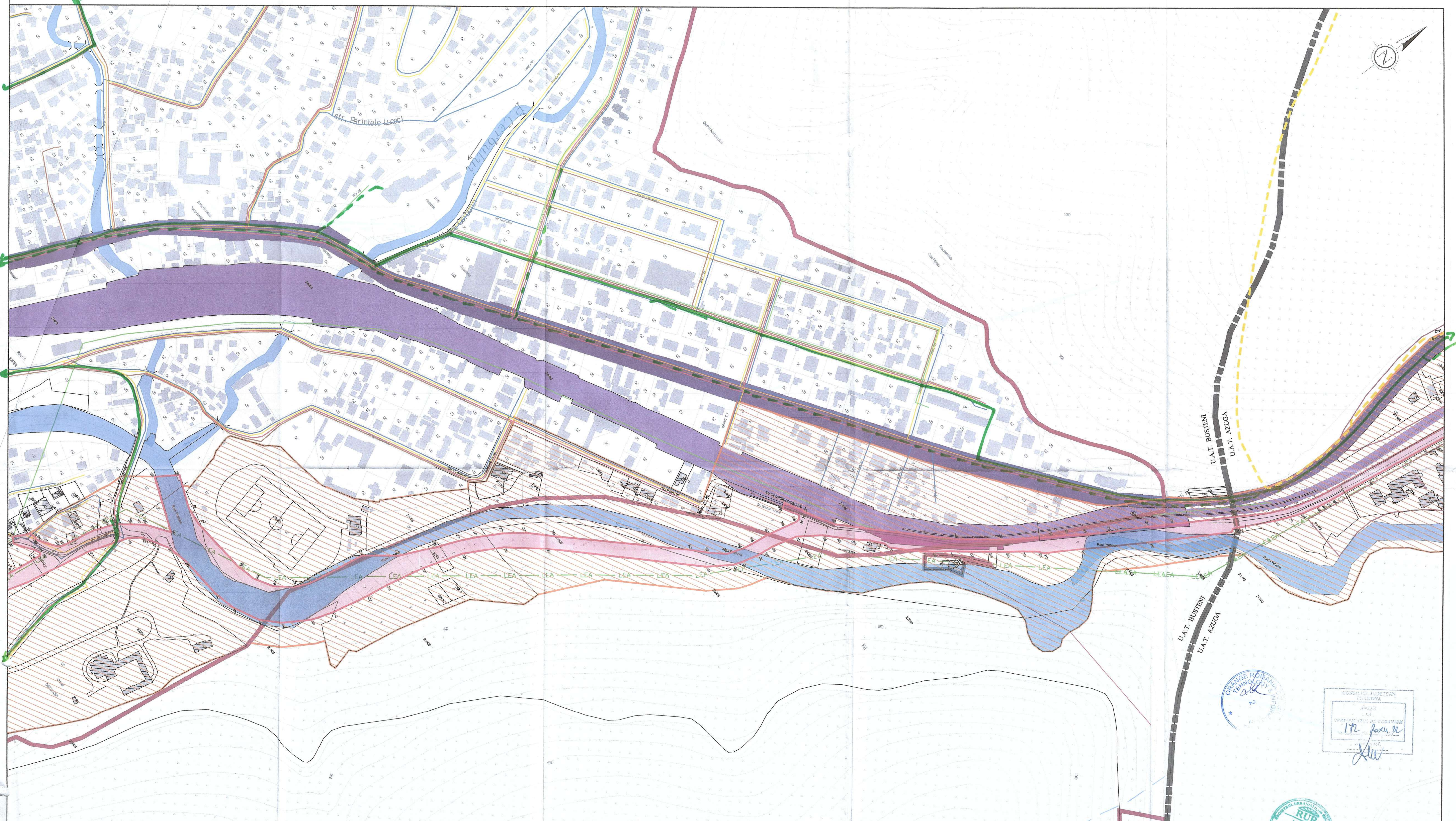

Bilant suprafete P.U.Z.
 Suprafata zona generatoare P.U.Z. Oras Busteni
 150.094,26 mp (~15 ha)
 Suprafata zona studiata P.U.Z.
 2.318.449,42 mp (~232 ha)

Legenda :

- | | |
|--|--|
| LIMITE | CIRCULATII |
| <ul style="list-style-type: none"> — Limita UAT — Limita Intravilan — Limita zona generatoare P.U.Z. — Limita zona studiata P.U.Z. — Limite imobile cu geometrie inscrisa in baza de date E-TERRA — Limite Parc Natural Bucegi — Limite Sit Natura 2000 | <ul style="list-style-type: none"> — Drum National 1 (DN1) — Cale ferata si terenul aferent |
| ZONIFICARE | RETELE |
| <ul style="list-style-type: none"> — Ape/Rauri | <ul style="list-style-type: none"> — Linie Electrica Aeriana (110kw) — LEA 110KW — Retea de apa — Retea de canalizare — Retea de gaz — Retea telefonie |

data planșii: 25.11.2022	
PROIECTANT: 	Beneficiar: U.A.T. Județul Prahova
Titlu proiect: P.U.Z. ACCES RUTIER COMPLEMENTAR DESCARCARE A3 AZUGA - BUSTENI	Faza Proiect: C.U.
Proiectat/Desenat: Arh. Cristian Ghilatu Arh. Traian-Andrei Minalache	Numar Proiect: 786/2022 Numar Planșă: PS 46



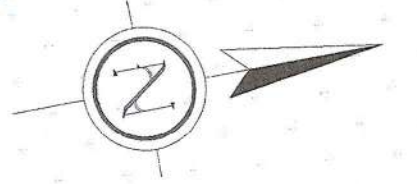

ORASUL AZUGA

CONSILIUL JUDEȚEAN PRAHOVA
 ȘEF DE SECȚIE
 H. Ș. A. Ș. Ș.
 Ș. Ș. Ș. Ș.



SPRE PREDEAL

data plotării: 25.11.2022

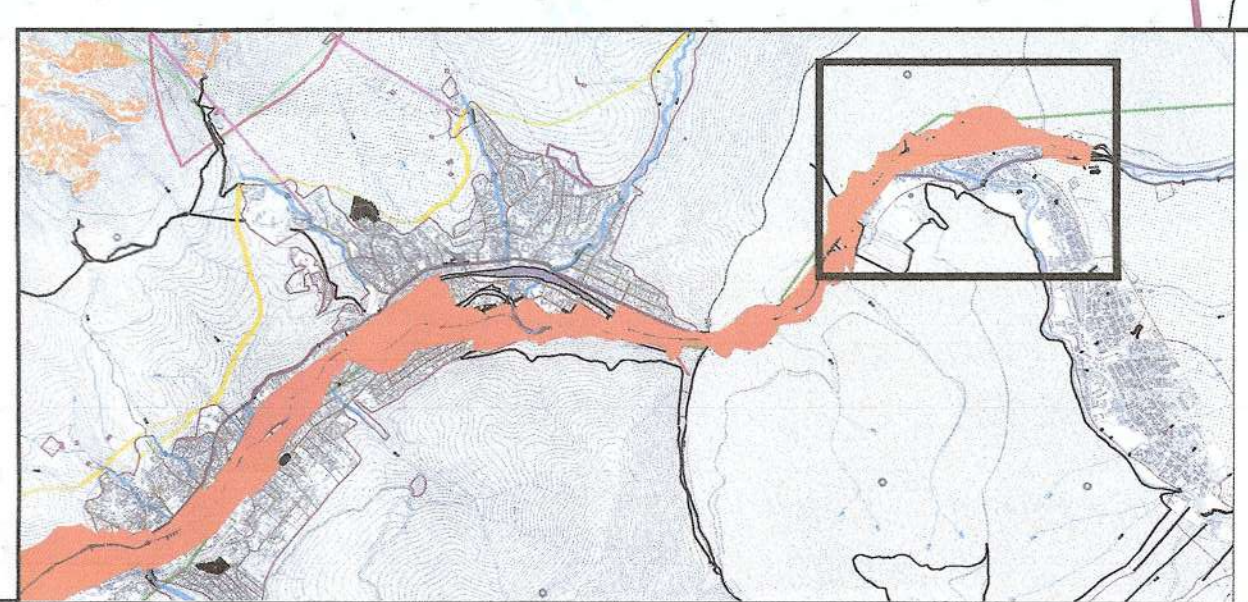

Bilanț suprafețe P.U.Z.
 Suprafața zona generatoare P.U.Z.
 Oras Azuga
 66.308,35 mp (~6.65 ha)
 Suprafața zona studiată P.U.Z.
 2.318.449,42 mp (~232 ha)

Legenda :

- LIMITE**
- Limita UAT
 - Limita intravilan
 - Limita zona generatoare P.U.Z.
 - Limita zona studiată P.U.Z.
 - Limita imobile cu geometrie înscrisă în baza de date E-TERRA
 - Limita Parc Natural Bucegi
 - Limita Sit Natura 2000
- ZONIFICARE**
- Ape/Rauri
- CIRCULATII**
- Drum National 1 (DN1)
 - Cale ferată și terenul aferent
- RETELE**
- Linie Electrica Aeriene (10kw)
 - LEA 110KW
 - Rețea de apă
 - Rețea de canalizare
 - Rețea de gaz
 - Rețea telefonie

Index	Data	Observatii
A		

PROIECTANT BTFAH RB COMPANY ARHITECTURA, INGINERERIA, MEDIUL PROIECTAREA, CONSULTANTA	Beneficiar U.A.T. Județul Prahova	Numar Proiect: 786/2022
Titlu proiect: P.U.Z. ACCES RUTIER COMPLEMENTAR DESCARCARE AS AZUGA - BUȘTENI	Faza Proiect: C.U.	Numar Planșă: PS 56
Șef Proiect: Urb. Mariana Uglea	Desenat: Arh. Cristian Ghiljar Arh. Traian-Andrei Mihalache	Scara: 1:2000 Data: 11.2022
Titlu planșă: PLAN DE SITUAȚIE		

